

# Come leggere il Bollettino MAV ELETTRONICO

## Servizio di ristorazione scolastica /servizi 06 anni

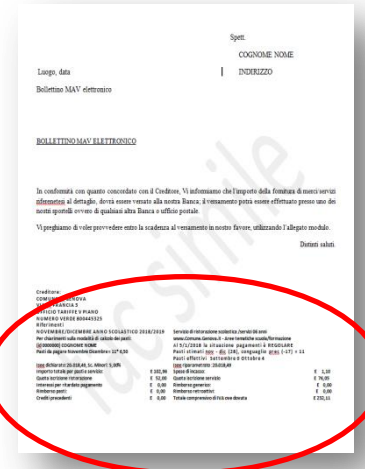

Bimestre in emissione  
 N° pasti da pagare a seguito conguaglio  
 Tariffa a pasto personalizzata in base al proprio ISEE  
 Tariffa mensile solo nidi o infanzia comunali con orario aggiuntivo

<b>Creditore:</b> COMUNE DI GENOVA VIA DI FRANCIA 3 UFFICIO TARIFFE V PIANO NUMERO VERDE 800445325 <b>Riferimenti</b>		Eventuale importo voucher solo per nido	
<b>NOVEMBRE/DICEMBRE ANNO SCOLASTICO 2018/2019</b>		Servizio di ristorazione scolastica /servizi 06 anni	
Per chiarimenti sulla modalità di calcolo dei pasti: (id 0000000) COGNOME NOME		www.Comune.Genova.it - Aree tematiche scuola/formazione	
Pasti da pagare Novembre Dicembre = <b>11</b> * <b>6,50</b>		Al 5/1/2018 la situazione pagamenti è <b>REGOLARE</b>	
** Pasti stimati Settembre 7 Ottobre 14		Pasti stimati nov - dic ( <b>28</b> ), <u>conguaglio prec</u> ( <b>-17</b> ) = <b>11</b> → N° pasti da pagare	
Isee dichiarato: 20.018,49, Sc. Minori: 5,00%		* Pasti effettivi Settembre 0 Ottobre 4	
Importo totale per pasti e servizio: <b>E 102,96</b>		Isee riparametrato: 20.018,49	
Quota iscrizione ristorazione <b>E 52,00</b>		Spese di incasso: <b>E 1,10</b>	
Interessi per ritardato pagamento <b>E 0,00</b>		Quota iscrizione servizio <b>E 76,05</b>	
Rimborso pasti: <b>E 0,00</b>		Rimborso generico: <b>E 0,00</b>	
Crediti precedenti <b>E 0,00</b>		Rimborso ret ← <b>Retroattivo</b> <b>E 0,00</b>	
		Totale comprensivo di IVA ove dovuta <b>E 232,11</b>	

E' il numero di pasti stimato per il bimestre in emissione, commisurato al numero di rientri della classe di appartenenza.

Es: →

numero rientri	% abbattimento per assenze	pasti mensili arrotondati per difetto
1	70%	2
2	70%	5
3	70%	8
4	70%	11
5	70%	14

E' la differenza tra i pasti effettivi sett.ott. e i pasti stimati sett. e ott. es:

* Pasti effettivi	** Pasti stimati	<u>conguaglio</u>
4	21	<b>-17</b>

Rimborso per mancata fornitura da carta dei servizi